Kráľova
Lehota
240

Entdeckungen im Land der Bären und Kettensägen

Ein Spaziergang auf der Suche nach ursprünglichen Wäldern, alter Heimat und denen, die beides kaputtmachen wollen

Hans Hedrich

Berlin – 08. 06. 2023

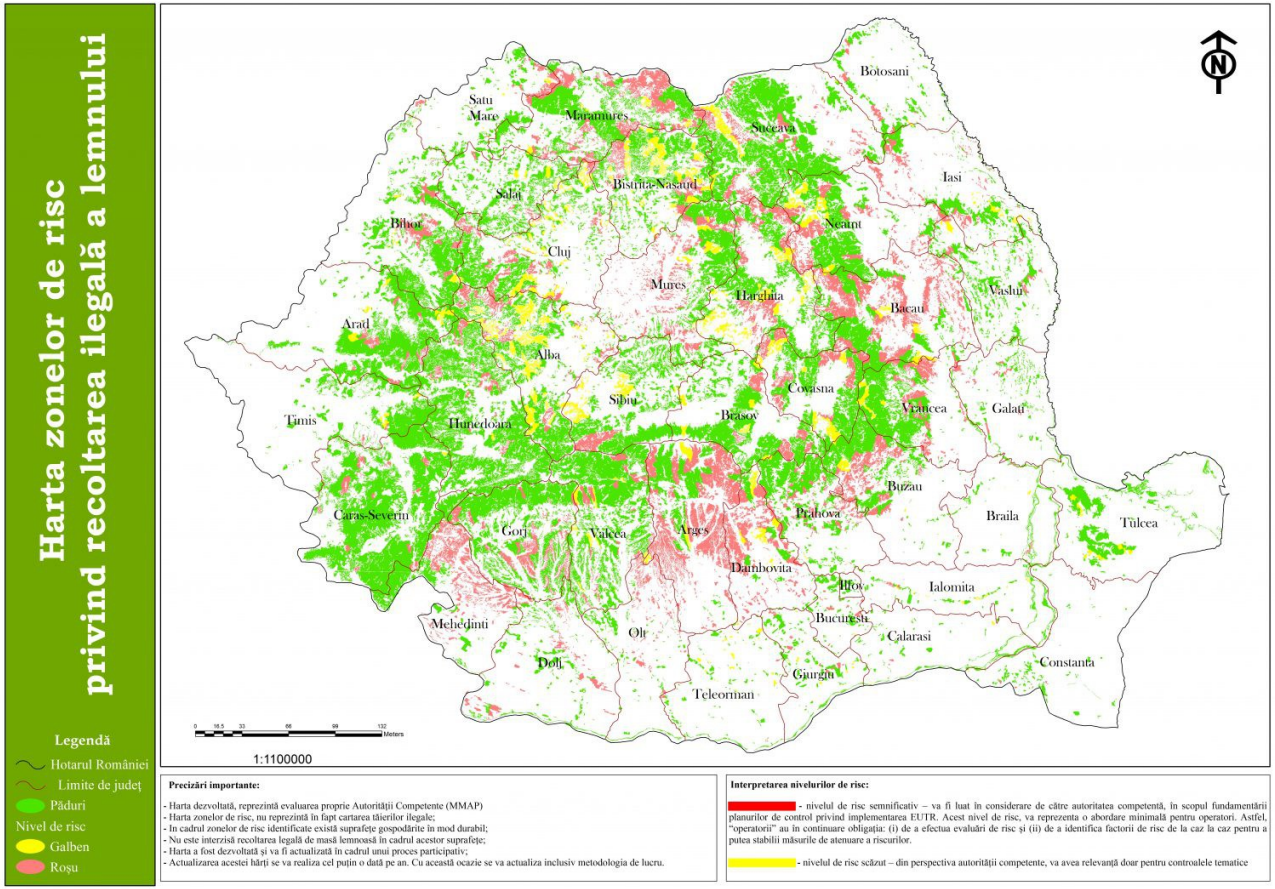

Rumänien gilt als Land der Wälder, obwohl es mit etwa 25% bewaldeter Fläche unter dem EU-Durchschnitt liegt.

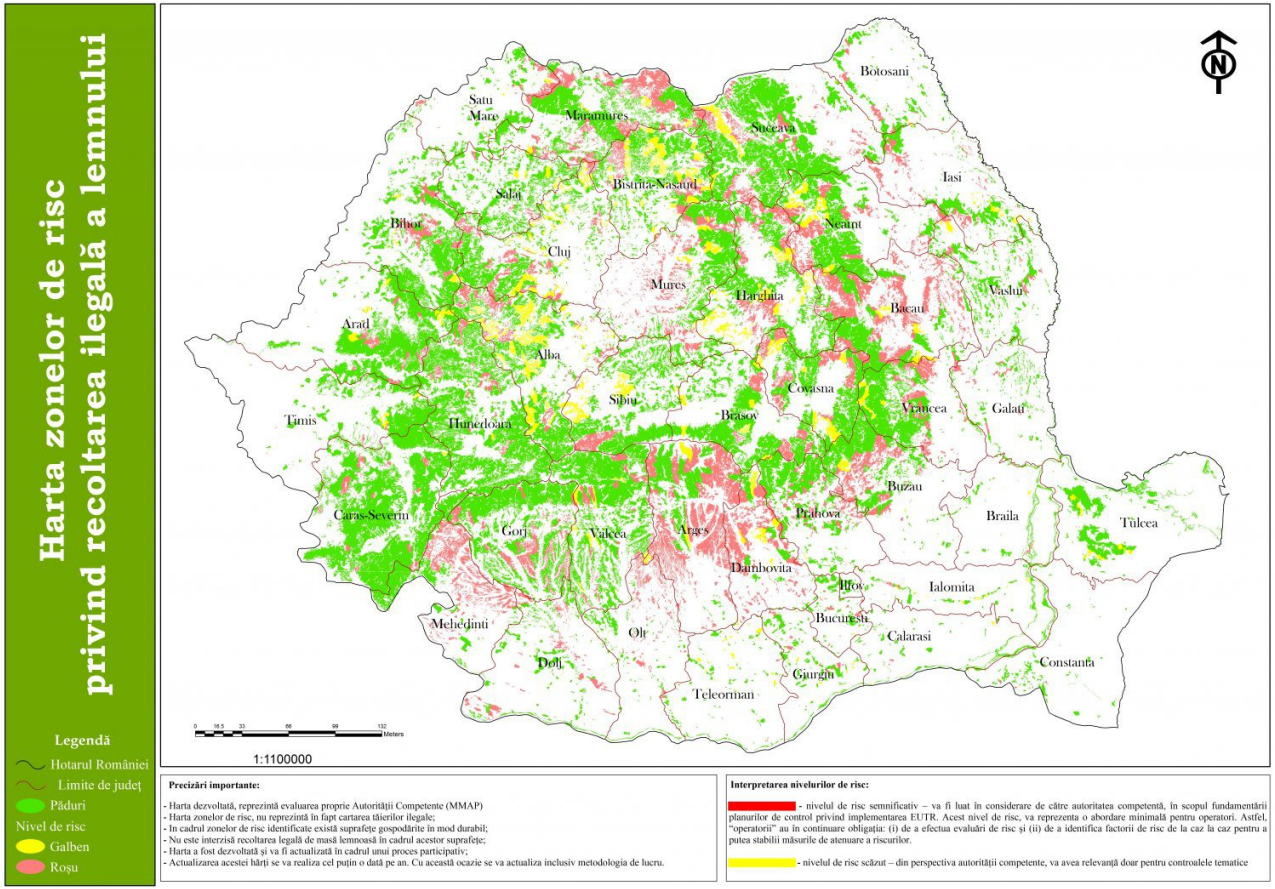

Waldfläche: 69.290 qkm

Anteil a. d. Landesfläche: 27,7 %

EU: 38 %

Quelle: "Schätzungen Eurostat" 2020

Foto: WWF RO

‚Der Rumäne‘ bezeichnet sich traditionell gerne als ‚Bruder des Waldes‘ (frate cu codrul)

Ort:
Nationalpark
Parcul National
Semenic Cheile
Carasului

Foto:
Juni 2023

dabei behandeln allzuviele Wald und Natur eher stiefbrüderlich

Ort:
Nationalpark
Parcul National
Semenic Cheile
Carasului

Foto:
Bericht 2021

Rumänien gibt sich gerne (hyper)patriotisch,

Rumänien gibt sich gerne (hyper)patriotisch,

verscherbelt, zerschreddert und verheizt aber in grossem Stil seine noch intakten Wälder

Paradox?

Die Spur des (illegalen) Holzes aus dem Karpaten-Urwald ins Grosssägewerk einer österreichischen Firma

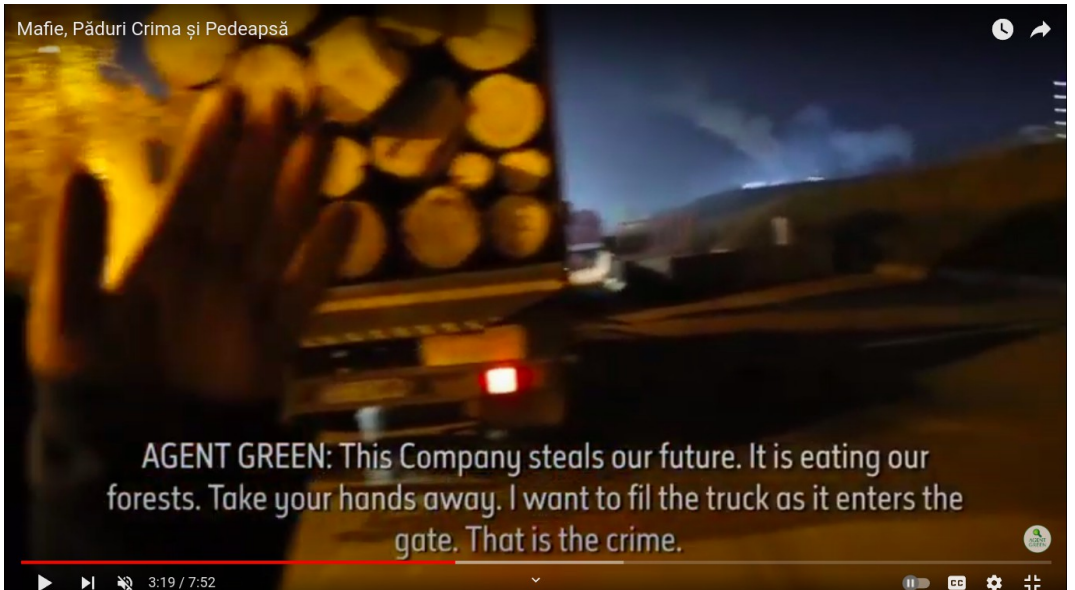

Tipps & Tricks

1. Kein Frachtbrief
2. Gefälschter Fb
3. Falschangaben Fb
4. Mehrfachnutzung Fb
5. Schlupflöcher im Gesetz
6. Eigensabotage
7. Komplizenschaft der Behörden & Politiker

(Einige) Aktivisten

Gabriel Paun (Agent Green)

Tiberiu Bosutar (Legea Codrului)

Hans Hedrich (Neuer Weg)

(Einige) Tote

Liviu Pop (Rumänien)

Kateryna Gandsjuk (Ukraine)

Manuel Esteban (USA)

170 „Unbekannte“ jedes Jahr (Südamerika Südostasien)

Ursachenforschung

Ressourcenkrise
Eigentumskrise
Wertekrise
Identitätskrise

?

Rumänien, Mittelpunkt der Welt!

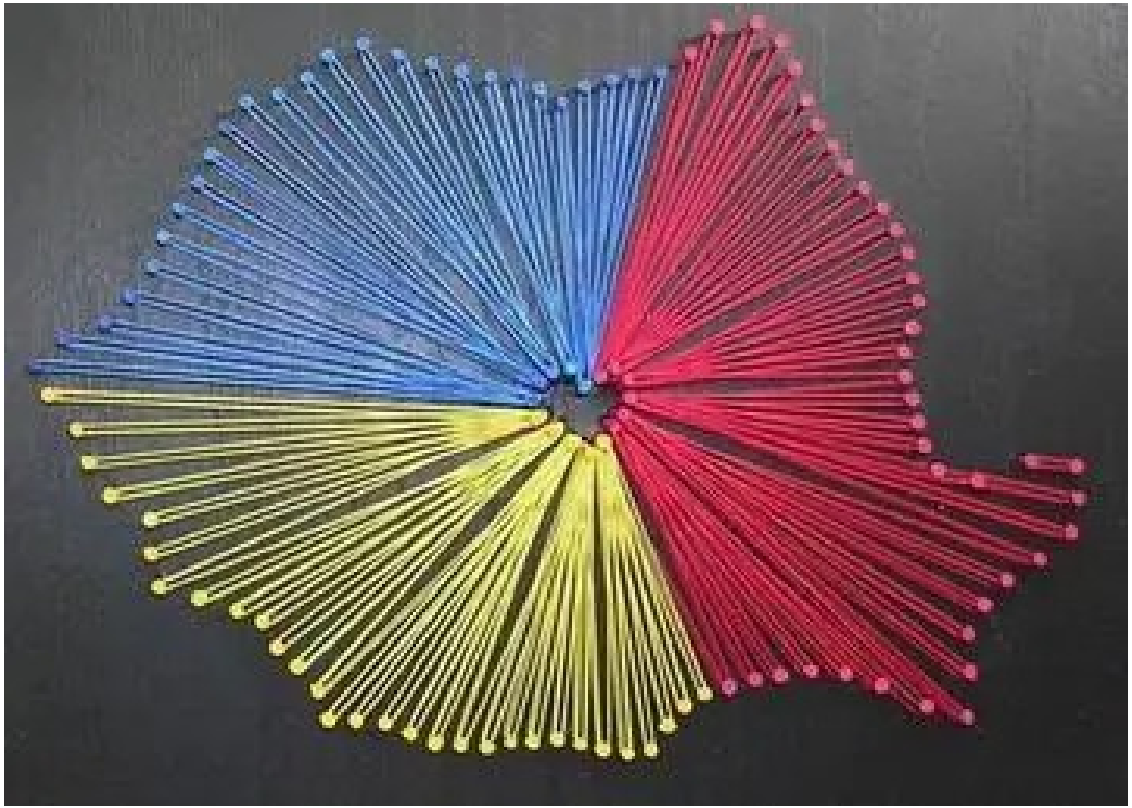

Danke!
Mulțumesc!
Köszönöm!

Quellen:

WWF Romania
Eurostat
www.andreiciurcanu.ro
www.kronikaonline.ro
www.evz.ro
Agent Green (Youtube-Kanal)
Facebook-Profil Mihai Enescu
The Guardian
Gedenkseiten
www.romaniacurata.ro
www.g4media.ro